

入学おめでとうございます

うらかな春風が吹き、ぽかぽかと暖かい季節になりました。ご入学おめでとうございます。いよいよ小学校という新しい世界へ第一歩を踏み出しました。お子様たちは大きな希望をもって、また、ちょっぴり緊張してこの日を迎えたことと思います。保護者の皆様のお喜びも、またひとしおでしょう。

これから、新しい環境での生活が始まります。お子様たちの学校生活が、楽しく充実したものになるように、担任をはじめ職員一同、精いっぱい努力してまいりますので、保護者の皆様のご支援とご協力をよろしくお願いいたします。

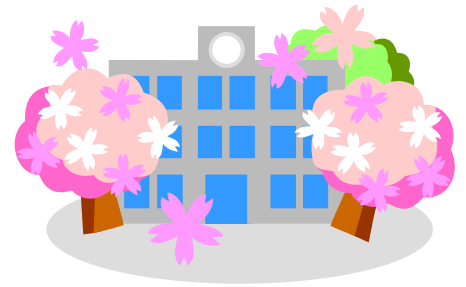

1年生の担任です よろしく申し上げます

おにたまきこ
1組 鬼田麻紀子

新たな出会いにわくわくしています！精いっぱいがんばりたいと思いますので、よろしくお願い致します。

かたのともこ
3組 賀田野智子

1年生のみなさんと一緒に楽しく過ごせたいと思います。頑張りたくよろしくお願い致します。





6日(水)入学式

7日(木)着任式 始業式 一斉下校10:50

8日(金)通学団会 通学路現地指導 一斉下校11:50

11日(月)1年生下校開始 学年下校11:30頃(15日金まで)

12日(火)学級写真撮影 保健関係の書類は(袋に入れて)この日までに提出
学年下校11:30

13日(水)②身体測定 学年下校11:30

14日(木)学年下校11:30

15日(金)③避難訓練 学年下校11:30

18日(月)1年給食開始 尿検査配布 学年下校13:30

19日(火)尿検査提出 集金振替日 学年下校13:30

20日(水)朝会 尿検査予備日 学年下校13:30

21日(木)②授業参観(上末北・高根)③PTA総会④授業参観
(上末南・下末) 学年下校13:30

22日(金)学年下校13:30

25日(月)耳鼻咽喉科検診事前調査配布 眼科検診事前調査配布

結核検診問診票配布 運動器検診事前調査 全て4/28(木)までに提出
学年下校13:30

26日(火)40分日課 学年下校13:10

27日(水)学年下校13:30

28日(木)校外学習(給食なし) 下校時刻は後日配布するしおり参照
(雨天順延)(5/2予備日)

29日(金)昭和の日

5月2日(月)遠足予備日(給食なし お弁当をお願いします)

※ 4月24日(金)より5時間授業がスタートします。下校は、14:50頃です。



登下校について

- 1 登校は、通学団登校です。班の名前と、班長さんの名前を覚えてください。
- 2 欠席する場合は、欠席理由を連絡帳に記入し、分団の班長や兄弟、近所の友達から担任へ渡るように頼んでください。
- 3 通学団で帰らない場合（お迎え）は、そのつど連絡帳でお知らせください。

お迎え よろしくおねがいします

☆ 11日（月）から、1年下校が始まります。1年生だけの下校は心配な面もありますので、お忙しいと思いますが、4月下旬までお迎えをよろしくおねがいします。子どもたちは並んで下校しますので、1年生だけでお迎えの場所からの下校ができるよう付き添ってください。

☆ 学校からお迎え地点までは、担任とその他の教職員3名が下記の3つのコースに分かれて帰ります。

- ① 《上末北方面》 学校（北門）→ B → A
- ② 《上末の東部・高根方面》 学校（陶の森階段上の門）→ C → D → E
- ③ 《上末の南部・下末東・下末西方面》 学校（正門）→ F → G

☆ 担任は、今日は①のコース、次は②のコースと、毎回ローテーションして送りますので、何かありましたら声を掛けてください。15日（金）までは毎日学校を11時30分に出発する予定ですので、よろしくおねがいします。

☆ 18日（月）からは給食が始まり下校時刻が変わりますので、4月の予定を見て、お迎えをお願いします。

☆ 一斉下校の時は通学団で帰りますので、お迎えはどちらでもけっこうですが、初めのうちは一人になるところまで迎えに来ていただけると思います。

☆ 児童クラブに入っている方で、児童クラブに行く日は、とらのワッペンをランドセルの横に付けて登校させてください。行かない日は、ワッペンを外してください。





お願い



- ☆ 持ち物には、すべて記名してください。出席番号を書く欄があるときは記入をお願いします。
- ☆ 学校からの手紙やプリントはないか、毎日確かめてください。
- ☆ 欠席する場合は、欠席理由を連絡帳に記入し、班長さんや近所の友達から担任へ渡せるように頼んでください。
- ☆ 登校は、通学団登校です。班の友達と班長さんの名前を覚えてください。
- ☆ 児童クラブに入っているお子さんについては、必ずランドセルに児童クラブへ行く印となるカード（とら）を付けて来てください。原則として、カードがなければ家に帰宅をします。児童クラブの方へも必ず連絡しておいてください。児童クラブに行く日、行かない日を、朝お子さんによく言い聞かせてください。
- ☆ 黄色いワッペンについて 記名をして通学帽子の右側につけてください。
(令和4年4月1日～令和5年3月31日までの交通事故傷害保険がついています。)
(2年生になったら取り外してください。)
- ☆ 時間割について ……通常日課は、1年生は毎日5時間です。5月に入ってから渡します。
通常日課:5時間授業 14:50頃下校 40分日課:5時間授業 14:25頃下校
(通常日課:4時間授業 13:45頃下校 40分日課:4時間授業 13:20頃下校)
- ※ それまでは、学年通信の学習予定をご覧ください。

身体視力測定について

- 13日(水)に身体測定を行います。体操服に着替えて、身長と体重を測ります。身長を正確に測定するために、頭の上の方で髪の毛を結ばないようにしてください。また、同時に視力検査も行います。



体操服について

- 体操服と赤白帽に、名前を記入してください。通常は、月曜日に持ってきて金曜日に持ち帰ります。汚れがひどい場合は、週の途中で持ち帰る場合もあります。(8日(金)に持たせてください。)

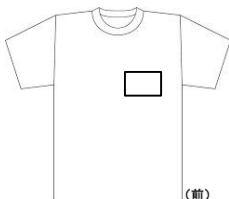

陶小マークの下に貼ってください。



白い布の所に書いてください。

上靴・体育館シューズについて

※名前を右図の場所に書いてください。

- 上靴は、毎週金曜日に持ち帰ります。きれいに洗って翌週に持たせてください。上靴袋は、月曜日から金曜日まで学校で保管します。
- 体育館シューズは、**7日(木)**に持たせてください。(学期末に持ち帰ります。)

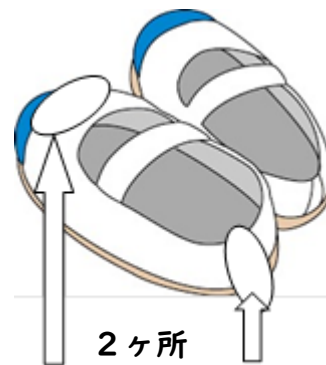

2ヶ所
名前

健康手帳の記入について

- 表紙の「表と裏」に、学校名・組・番号・名前を書いてください。
- P2に必要事項を記入してください。
- 表紙以外の中身のページの右上角をはさみで切り取ってください。裏表紙の中に書いた名前が見えるようになります。
- **12日(火)**に提出してください。

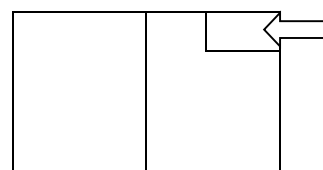

新聞で作る図工用の下じきについて

- 図工等の時間に机の上に広げて使う下敷きがいります。右図のように作って持たせてくださるようお願いいたします。新聞紙は3枚が適当です。**18日(月)**までに持たせてください。
- 材料 新聞紙3枚
作り方 新聞紙を重ねて、周りをガムテープでとめます。まん中に大きく名前を書いてください。

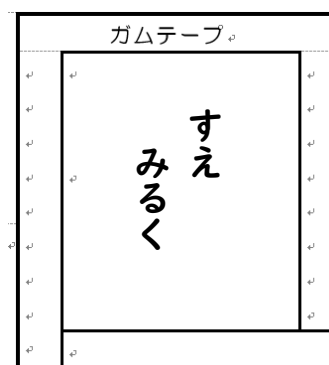

給食について

- 下記のものに学年・組・名前を記名し、「給食袋に入れて、18日(月)に持たせてください。

ナフキン・給食用ハンカチ・はし

筆箱の中

鉛筆5本(2BかBを4本・4B書き方鉛筆を1本) 消しゴム 赤鉛筆

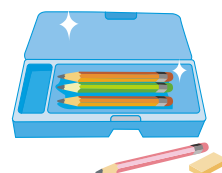

*1本1本に記名してください。

保健関係について

1年生の1学期には、たくさんの健康診断を行います。本日お渡しした保健関係の書類以外に、事前調査票を書いていただくことも多いので、記入をよろしくお願いいたします。

*保健関係の書類……………	4/6 (火) 配布	4/12 (火) 提出締め切り
*尿検査……………	4/18 (月) 配布	4/19 (火) 提出
*結核検診問診表……………	4/25 (月) 配布	4/28 (木) 提出締め切り
*内科検診(運動器検診)の事前調査	4/25 (月) 配布	4/28 (木) 提出締め切り
*眼科検診事前調査票……………	4/25 (月) 配布	4/28 (木) 提出締め切り
*心電図検査の事前調査……………	5/16 (月) 配布	5/19 (木) 提出締め切り
*耳鼻咽喉科検診の事前調査	4/25 (月) 配布	4/28 (木) 提出締め切り

感染症の予防について

○ 毎朝、検温と体調チェックを行い、健康観察カードに記入して提出をお願いします。

